

Herramientas para la adaptación al cambio climático en Euskadi

Malake Muñoz

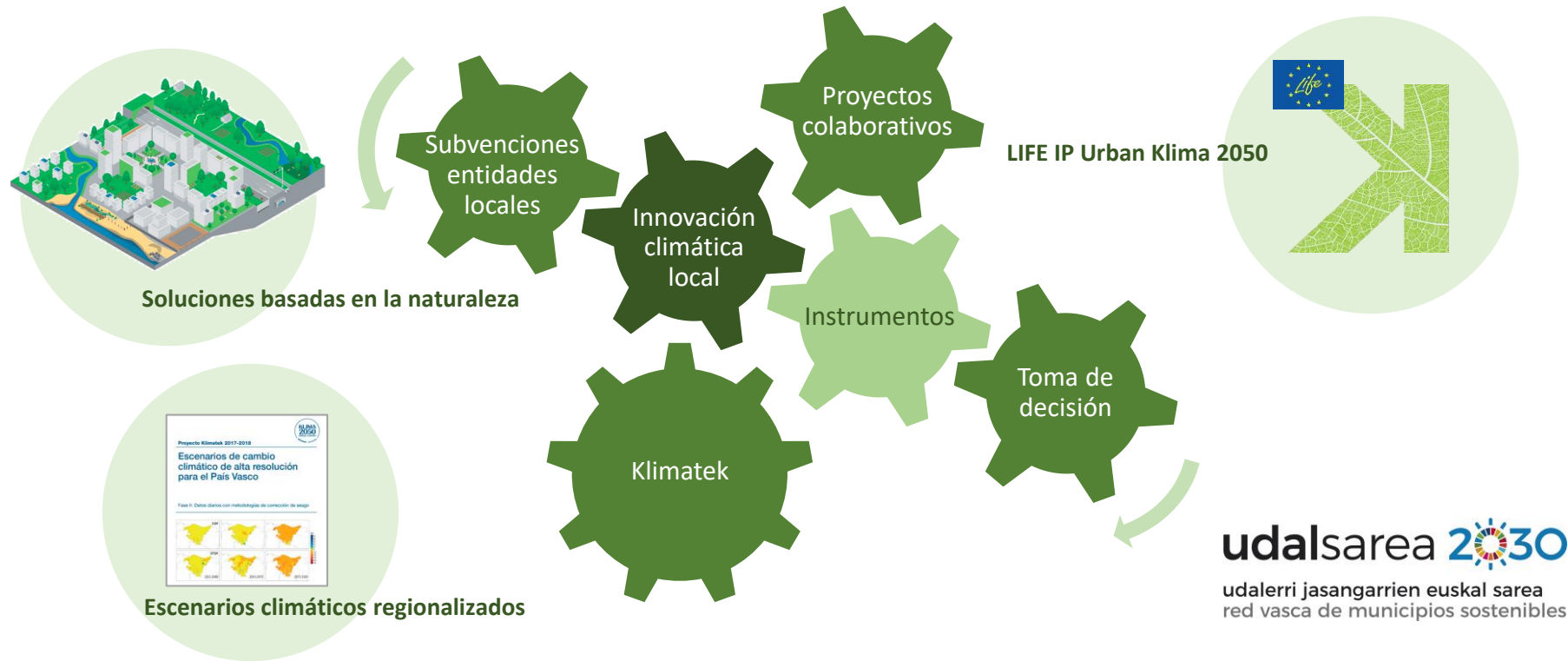

1. La adaptación local al cambio climático en Euskadi



2. Desarrollo de conocimiento: proyectos klimatek

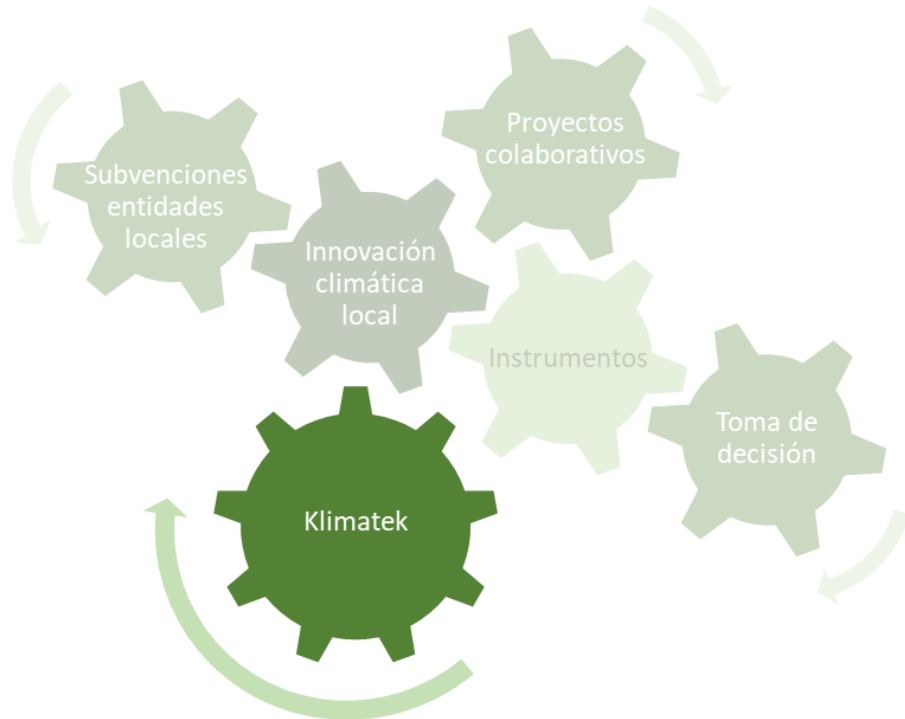

- **Escenarios climáticos regionalizados**, 1km*1km
- **AccionLurradapt**: inclusión de la adaptación en la planificación territorial,
- **Kostaegoki**: adaptación de la costa vasca,
- **ICCRES**: resiliencia de infraestructuras críticas,
- **ACCESIT**: análisis de vulnerabilidad de infraestructuras lineales,
- **EkoReg**: inclusión de la adaptación en la regeneración urbana,
- **Reset**: adaptación al cambio climático del sector energético,
- **OASIS**: impactos de las olas de calor y los contaminantes urbanos en la salud,
- **Carbontest**: carbono del suelo, mapa de texturas e indicadores climáticos
- ...

2. Desarrollo de instrumentos

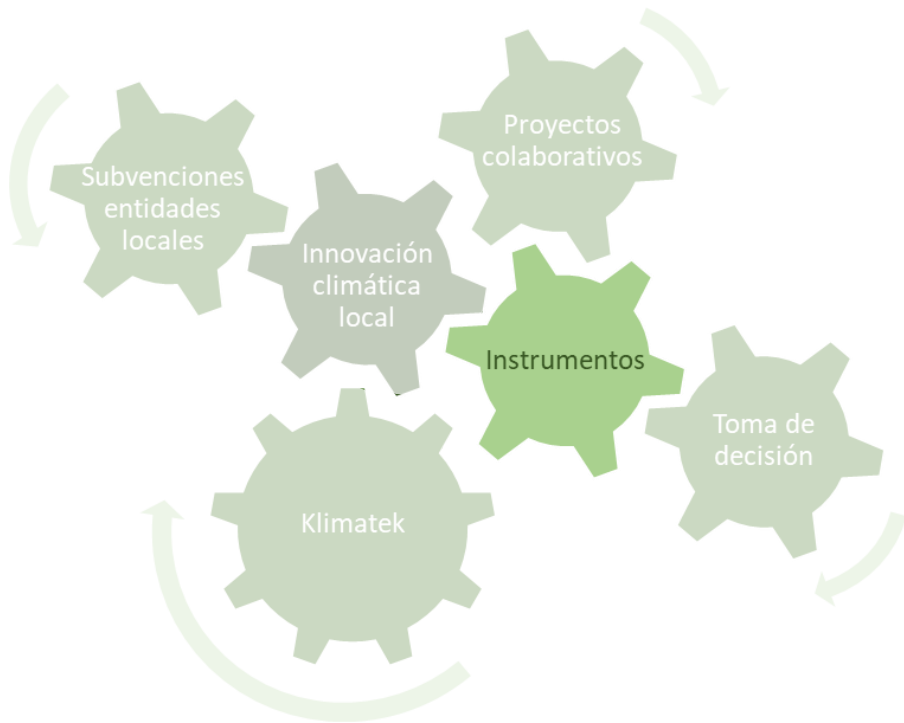

udalsarea 2030

udalerrri jasangarrien euskal sarea
red vasca de municipios sostenibles

2. Desarrollo de instrumentos

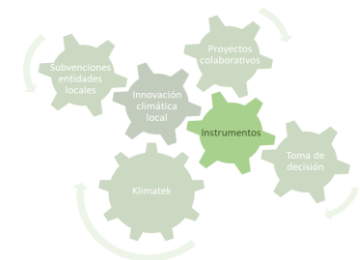
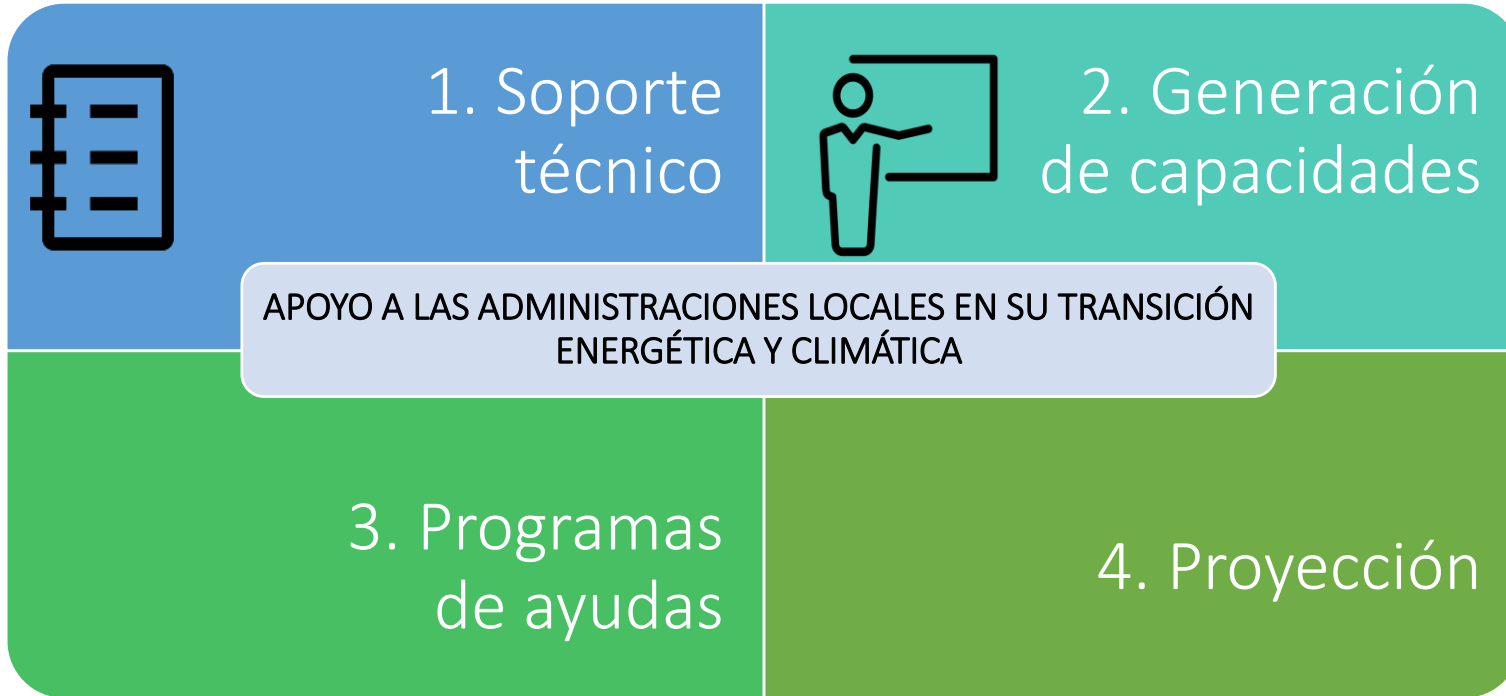

2. Desarrollo de instrumentos

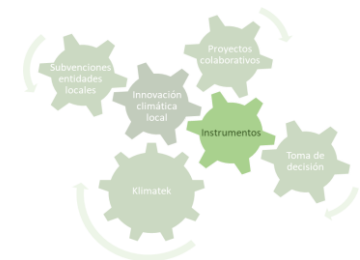

Guía Planes Clima y Ebergía



2. Desarrollo de instrumentos

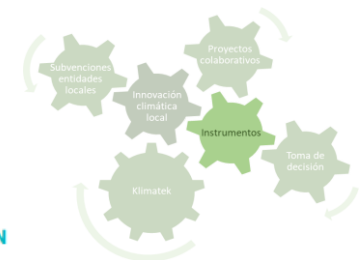

FUNCIONALIDAD DE LAS HERRAMIENTAS EN EL PROCESO DE ELABORACIÓN DE LOS PLANES LOCALES DE CLIMA Y ENERGÍA

| | DIAGNÓSTICO MITIGACIÓN | | DIAGNÓSTICO ADAPTACIÓN | | PLAN DE ACCIÓN | SEGUIMIENTO DEL PLAN Y COMUNICACIÓN RESULTADOS (interna y externa) | | | |
|--|--|---|---|----------------------------------|--|--|------------------------|-------------------------|----------------|
| | Balance energético e Inventario de GEI municipio | Balance energético y Huella de Carbono del ayuntamiento | Análisis de tendencias históricas y proyecciones climáticas | Análisis vulnerabilidad y riesgo | Planificación de acciones de mitigación y adaptación | Evaluación del grado de ejecución del Plan | Cálculo de indicadores | Comunicación resultados | Reporte PACES* |
| e-mugi_EVALUACIÓN | | | | | | | | | |
| e-mugi_INDICADORES | | | | | | | | | |
| Inventario GEI Municipio y Comarca | | | | | | | | | |
| Huella de Carbono Ayuntamiento | | | | | | | | | |
| Visor Escenarios CC | | | | | | | | | |
| Ficha Vulnerabilidad y Riesgo | | | | | | | | | |
| e-Adapta | | | | | | | | | |
| Herramientas de contabilidad y gestión energética | | | | | | | | | |
| Formulario del Pacto de las Alcaldías para el Clima y la Energía | | | | | | | | | |

2. Desarrollo de instrumentos

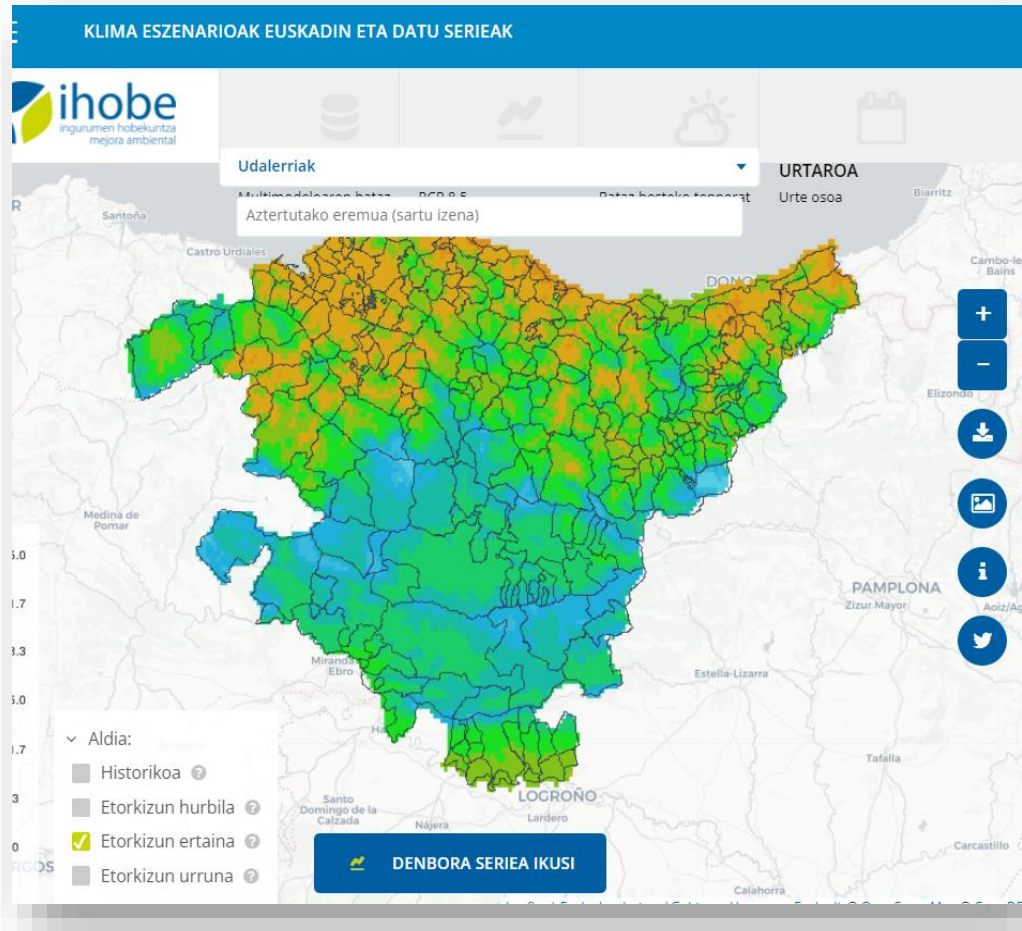

✓ Escenarios climáticos regionalizados de Euskadi

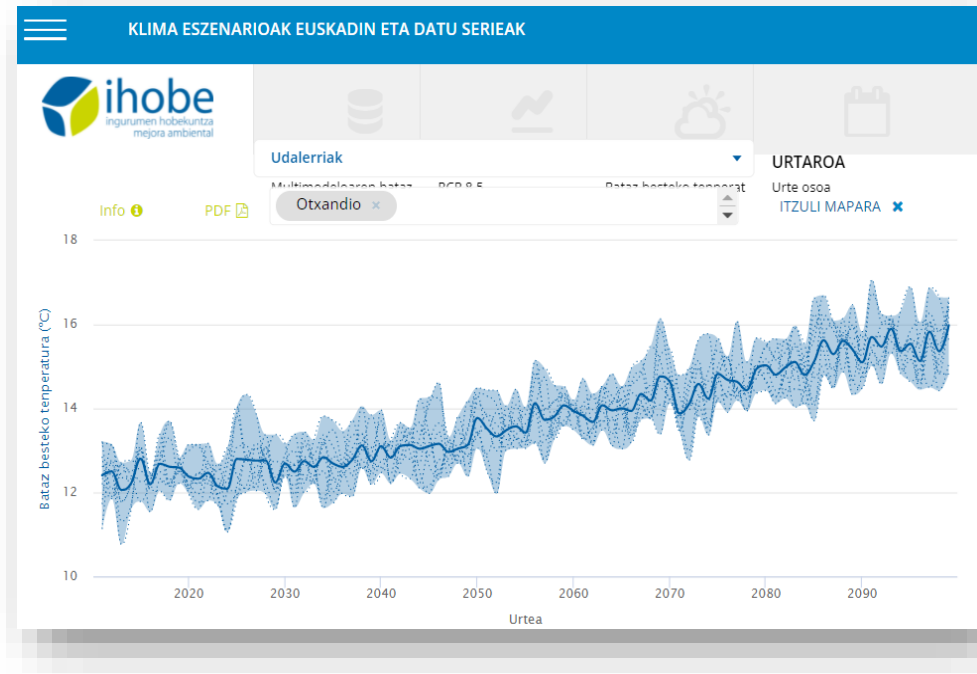

Escenarios climáticos

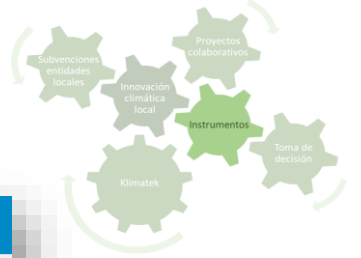

2. Desarrollo de instrumentos

✓ Impactos y riesgo derivados de la subida del nivel del mar

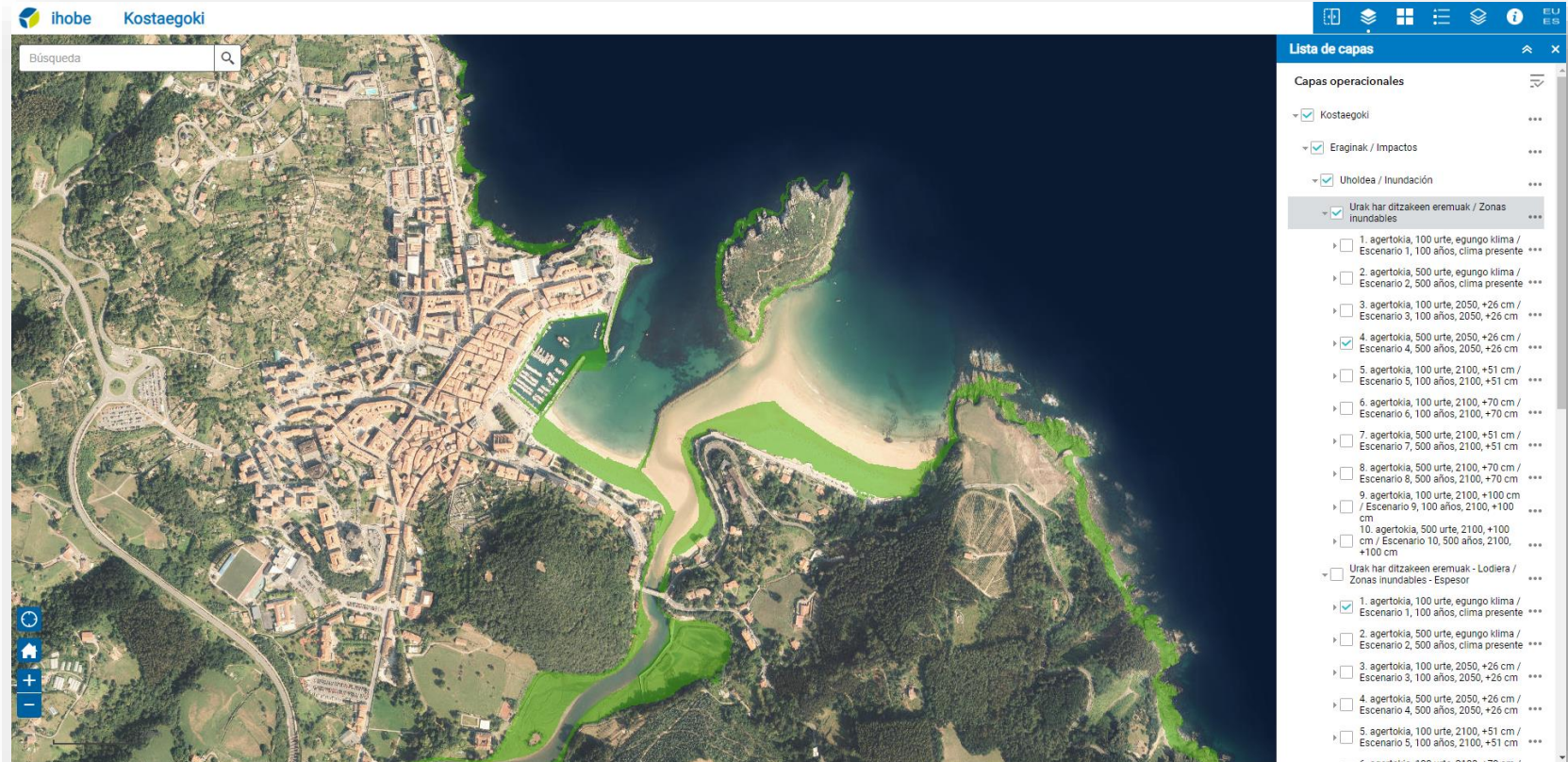
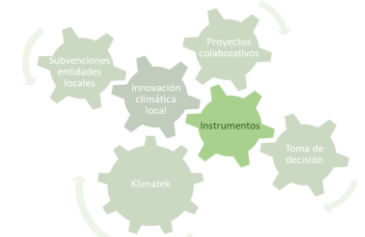

ihobe Kostaegoki

Búsqueda

Lista de capas

Capas operacionales

- Kostaegoki
- Eraginak / Impactos
- Uholdea / Inundación
- Urak har ditzakeen eremuak / Zonas inundables
 - 1. agertokia, 100 urte, egungo klima / Escenario 1, 100 años, clima presente
 - 2. agertokia, 500 urte, egungo klima / Escenario 2, 500 años, clima presente
 - 3. agertokia, 100 urte, 2050, +26 cm / Escenario 3, 100 años, 2050, +26 cm
 - 4. agertokia, 500 urte, 2050, +26 cm / Escenario 4, 500 años, 2050, +26 cm
 - 5. agertokia, 100 urte, 2100, +51 cm / Escenario 5, 100 años, 2100, +51 cm
 - 6. agertokia, 100 urte, 2100, +70 cm / Escenario 6, 100 años, 2100, +70 cm
 - 7. agertokia, 500 urte, 2100, +51 cm / Escenario 7, 500 años, 2100, +51 cm
 - 8. agertokia, 500 urte, 2100, +70 cm / Escenario 8, 500 años, 2100, +70 cm
 - 9. agertokia, 100 urte, 2100, +100 cm / Escenario 9, 100 años, 2100, +100 cm
 - 10. agertokia, 500 urte, 2100, +100 cm / Escenario 10, 500 años, 2100, +100 cm
- Urak har ditzakeen eremuak - Lodiera / Zonas inundables - Espesor
 - 1. agertokia, 100 urte, egungo klima / Escenario 1, 100 años, clima presente
 - 2. agertokia, 500 urte, egungo klima / Escenario 2, 500 años, clima presente
 - 3. agertokia, 100 urte, 2050, +26 cm / Escenario 3, 100 años, 2050, +26 cm
 - 4. agertokia, 500 urte, 2050, +26 cm / Escenario 4, 500 años, 2050, +26 cm
 - 5. agertokia, 100 urte, 2100, +51 cm / Escenario 5, 100 años, 2100, +51 cm
 - 6. agertokia, 100 urte, 2100, +70 cm / Escenario 6, 100 años, 2100, +70 cm

Kostaegoki

2. Desarrollo de instrumentos

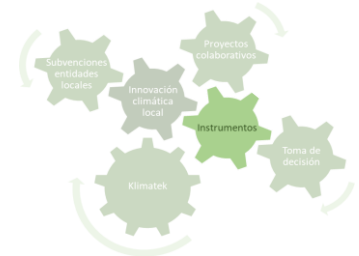

✓ Vulnerabilidad y riesgo de los municipios vascos ante el cambio climático

Evaluación de la vulnerabilidad y riesgo de los municipios vascos ante el cambio climático



vulnerabilidad.

bilidad y riesgo municipal frente al cambio climático

- Metodología
- Efecto de la sequía
- Olas de calor
- Subida del nivel del mar
- Inundación fluvial
- Documentación y descargas

de calor sobre la salud humana

- Indices de Vulnerabilidad
- Indices de Exposición
- Indices de Amenaza

potencial de que se produzcan consecuencias en el futuro. El calor está en peligro y el desenlace es incierto. Ha de tener en cuenta que "algo de valor" se incluye a las personas. Se debe tener en cuenta la probabilidad de ocurrencia de tendencias o de cambios de las consecuencias en caso de que ocurran. Se debe tener en cuenta la interacción del peligro, la exposición y la vulnerabilidad.

En el presente proyecto se ha identificado una tendencia al alza en todos los escenarios contemplados en un futuro. Así, en el periodo 2011-2040, tanto en el escenario RCP 4.5, como en el escenario RCP 8.5, se produciría un incremento del riesgo para los municipios de la CAPV que oscila entre un 7 y un 12 % con respecto al riesgo del periodo de referencia 1971-2000. En cambio, en el periodo 2071-2100 este incremento sería aún mayor, entre 16 y 25 % en el escenario RCP 4.5 y entre 21 y 35 % en el escenario RCP 8.5".

| | |
|--|---------------------------------|
| | PERIODO DE REFERENCIA |
| | RCP 4.5 EN EL PERIODO 2011-2040 |
| | RCP 4.5 EN EL PERIODO 2071-2100 |
| | RCP 8.5 EN EL PERIODO 2011-2040 |
| | RCP 8.5 EN EL PERIODO 2071-2100 |

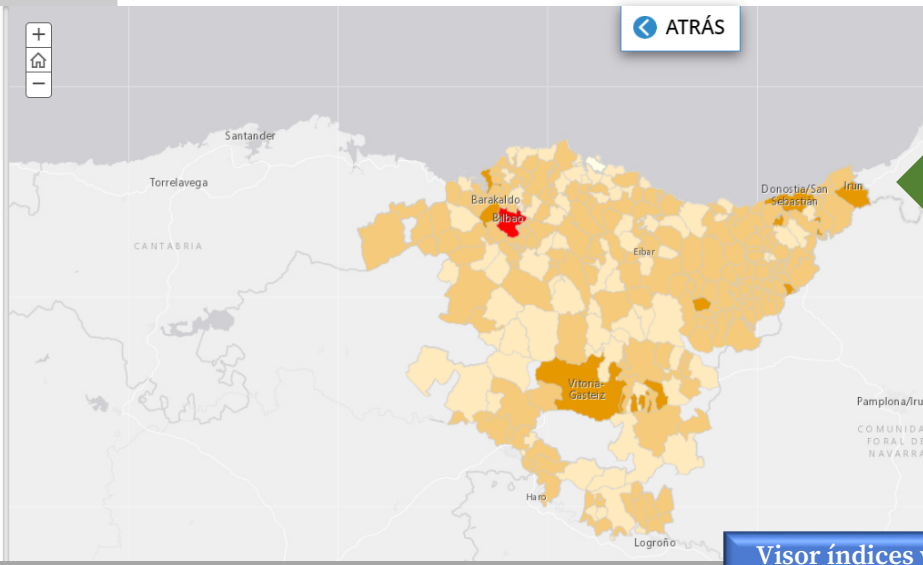

Visor

Fichas municipales



2. Desarrollo de instrumentos



✓ Soluciones Naturales para la adaptación al cambio climático en el ámbito local

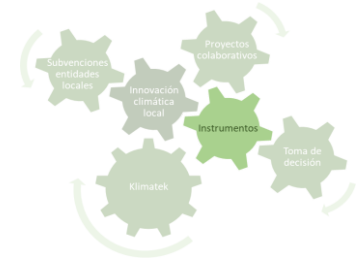

- ✓ Instrumento a **escala municipal**:
- ✓ **Potencial de adaptación** de Soluciones Basadas en la Naturaleza: Donostia.
- ✓ Clasificación en función de la **escala** de intervención:



| | | | |
|--|-------------------------------------|--|--|
| | Edificio | | Infraestructuras lineales de transporte |
| | Espacio público | | Espacios naturales y gestión del suelo rural |
| | Masas de agua y sistemas de drenaje | | Costa |

2. Desarrollo de conocimiento: proyectos klimatek

HERRAMIENTAS DE DIAGNÓSTICO



HERRAMIENTAS PARA LA ACCIÓN

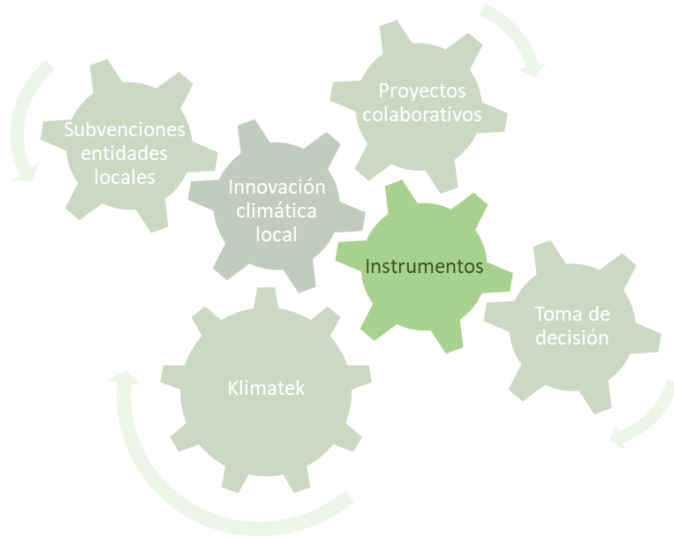

2. Desarrollo de capacidades

Programa Primera experiencia profesional en las administraciones públicas.

Ayudas a la contratación de personas jóvenes en administraciones y entidades del sector público.

Convocatoria dirigida a las Diputaciones Forales, mancomunidades, cuadrillas, administración general de Euskadi y todas las entidades que integran el sector público vasco.

Fundación Novia Salcedo colabora con [Lanbide – Servicio Vasco de Empleo](#) en la identificación de puestos y proyectos susceptibles de bonificarse de estas ayudas a la contratación.

El Programa Primera Experiencia en Administraciones Públicas cuenta con un presupuesto de 7.516.326€, dentro del [Plan de Recuperación, Transformación y Resiliencia](#), financiado por la Unión Europea- NextGenerationEU.

Los recursos se distribuirán en 3 líneas, cumpliendo las obligaciones de etiquetado climático y digital.

- 20% para empleos verdes.
- 20% para empleo en competencias digitales.
- 60% para empleo general



2. Desarrollo de programas de ayudas

- Programa MOVES III (vehículos eléctricos)
- Autoconsumo y almacenamiento de EERR
- EERR térmicas
- PREE 5000. Rehabilitación energética
- Gauzatu Energía
- Auditorías y estudios para la sostenibilidad energética
- Desarrollo sostenible local
- Ecoinnovación local
- Asteklima

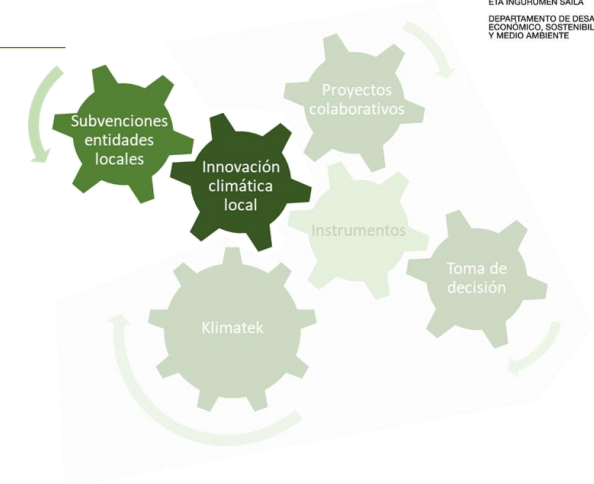

Innovación

- ✓ **N.º proyectos:** >90 (cambio climático: >29)
- ✓ **Cofinanciación total:** >2,300,000 € (cambio climático: >650,000 €)
- ✓ **Inversión total:** >6,500,000 € (cambio climático: 1,439,255 €)

2. Desarrollo de proyección



2. Desarrollo de proyectos colaborativos

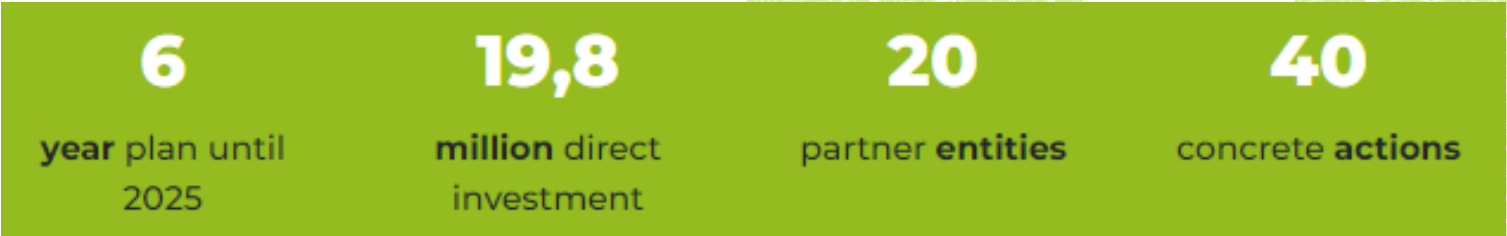
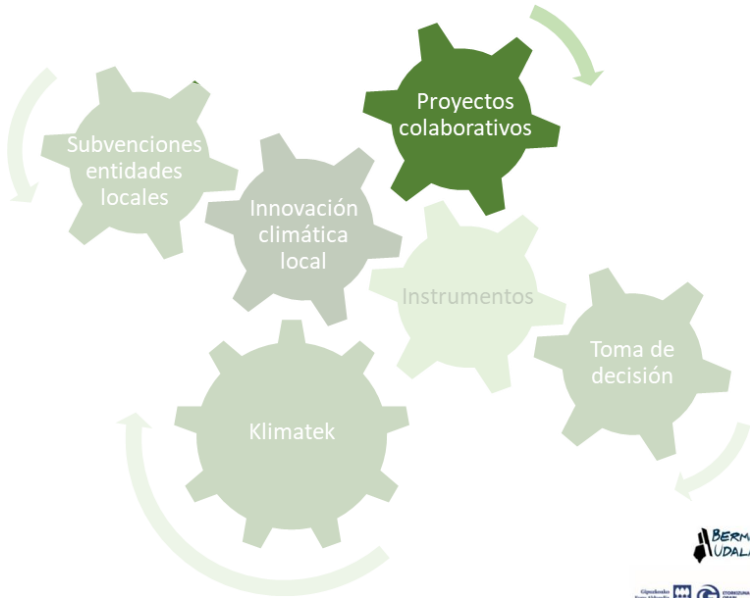

U R B A N K L I M A 2 0 5 U





2022 Encuentro Nacional del Pacto de las Alcaldías Pamplona - Navarra



Pacto de las Alcaldías para el Clima y la Energía EUROPA

